

DESIGNSZENE BERLIN

Bedienungsanleitung Stand: 17.01.2006

09.01.2006 / 20:32

1199

DESIGNBÜROS & DESIGNER
IN BERLIN

Home / Merktzettel

DESIGNBEREICH	LEISTUNGSSPEKTRUM	WEITERE KRITERIEN
<input type="radio"/> Industrial Design		Mitarbeiter <input type="text"/>
<input type="radio"/> Communication Design		Umsatz p.a. <input type="text"/>
<input type="radio"/> Electronic Media Design		Aktionsradius <input type="text"/>
<input type="radio"/> Fashion Design		Vorw. Kundenstruktur <input type="text"/>
<input type="radio"/> Environmental Design		Branche <input type="text"/>
<input type="radio"/> Design Management		
<input type="radio"/> Sonstige		

> FINDE DAS PASSENDE DESIGNBÜRO!

DESIGNSZENE BERLIN

Information

DESIGNSZENE BERLIN

Die Berliner Designszene hat im internationalen Vergleich einen ausgezeichneten Namen. Hierzu trägt die Bandbreite der Angebote, vom Produktdesign, Fashion, Umweltgestaltung bis hin zum Kommunikationsdesign bei. Vorreiter spielen einfallsreiche Innovationen, die häufig von kleinen Unternehmen getragen werden und selbstverständlich die viel versprechenden neueren Entwicklungen in der Modeszene. Die vielfältige historische Entwicklung des Standorts Berlin, seine multikulturelle Weltoffenheit und zentrale Bedeutung als Hauptstadt bieten ideale Bedingungen für die Entfaltung kreativer Ideen rund um das Thema Design. Hier finden Sie weitere aktuelle Informationen [mehr](#)

Termine

Vorstellung und Freischaltung des Portals DESIGNSZENE BERLIN 09.01.2006

Im Rahmen des Neujahrsempfangs im Internationalen Designzentrum Berlin (IDZ) ... [mehr](#)

Weitere Termine

20.01.2006 Vorstellung und Freischaltung des Portals DESIGNSZENE BERLIN

Eine Initiative der:

und des

Hier könnte Ihre Werbung stehen!

Designlinks

DESIGN Institutionen

Finden Sie wichtige Berliner Ansprechpartner, Initiativen und designrelevante Institutionen in den Rubriken ... Einrichtungen - Museen - Ausbildung - [mehr](#)

Neu aufgenommen

DESIGNBÜRO

Lorem ipsum dolor sit amet, consectetur adipiscing elit, sed do eiusmod tempor incididunt ut labore et dolore magna aliqua. Ut enim ad minim veniam, quis nostrud exercitation ullamco laboris nisi ut aliquip ex ea commodo consequat. ... [mehr](#)

Weitere
rotbraun
APFEL_ZET
mosai - media of science and industry

Auszeichnungen

Grand Prix

Dieses ist ein Musterpreis der, sobald ein echter, aktueller Preis (reddot, ADC, if und andere) von einem Mitglied in die Datenbank eingetragen wird, automatisch verschwindet.... [mehr](#)

Marktplatz

Kleinanzeigen

In die Rubrik Marktplatz stellen die Mitglieder Suchaufträge für Projektpartner, Jobangebote, Jobgesuche ein. Dieser Eintrag verschwindet mit dem ersten "echten" Suchauftrag. [mehr](#)

Internationales Design Zentrum Berlin e. V.
Reinhardtstr. 52
D - 10117 Berlin

Tel: +49 (0)30 . 28 09 51 11
Fax: +49 (0)30 . 28 09 51 12

eMail : info@designszeneberlin.de

1 Inhalt

1	Inhalt	2
2	Einleitung	3
3	Zugang zum Redaktionssystem	3
4	Die Profilseite	4
5	Vorschau	4
6	Navigation im Redaktionssystem	5
7	Bearbeitung der Profilseite	6
7.1	Logo/Profilbild	6
7.2	Kontaktadresse	6
7.3	Profiltext	7
7.4	Designbereiche	7
7.5	Profil	8
7.6	Branchen	8
8	Projekte	9
9	Auszeichnungen	11
10	Termine	12
11	Marktplatz	14
12	Bildgrößen	16
13	Passwort ändern	16

2 Einleitung

Auf den folgenden Seiten finden Sie die Beschreibung zur Pflege Ihrer Inhalte auf der Website www.designszeneberlin.de.

Das Redaktionssystem ermöglicht das komfortable Einpflegen von Text- und Bildinhalten.

Der Aufbau des Redaktionssystems entspricht dem Aufbau der Website, d.h. Änderungen lassen sich mit dem sogenannten Click&Edit-Verfahren unmittelbar verfolgen.

3 Zugang zum Redaktionssystem

Der Zugang zu dem Redaktionssystem erfolgt über eine Benutzer/Passwort-Abfrage unter der Webadresse:

<http://www.designszeneberlin.de/admin/>

Anmeldung

Auf dieser Seite können registrierte Designbüros und Designer ihren geschützten Redaktionsbereich betreten.

Bitte geben Sie Ihren Usernamen und das dazugehörige Passwort ein.

Benutzer:

Passwort:

► **Abschicken**

4 Die Profilseite

Das untenstehende Bild zeigt die Ansicht der Profilseite im Redaktionssystem. Die orangefarbenen Symbole dienen der Bearbeitung der Inhalte. In der linken Navigationsspalte erscheint zusätzlich ein Block, der den Redaktionsbereich betrifft.

09.01.2006 / 20:13

1/
1199
DESIGNBÜROS & DESIGNER
IN BERLIN

Home / Merktzettel

DESIGNBÜRO

DESIGNSZENE BERLIN

DESIGNBEREICH

- Industrial Design
- Communication Design
- Electronic Media Design
- Fashion Design
- Environmental Design
- Design Management
- Sonstige

LEISTUNGSSPEKTRUM

WEITERE KRITERIEN

Mitarbeiter

Umsatz p.a.

Aktionsradius

Vorw. Kundenstruktur

Branche

> FINDE DAS PASSENDE DESIGNBÜRO!

DESIGNBÜRO

Environmental Design 16%

Design Management 16%

Industrial Design 16%

Fashion Design 16%

Electronic Media D. 16%

Communication Design 16%

Sonst. 3%

Logo, Profilbild bearbeiten

Kontaktadresse bearbeiten

Profiltext bearbeiten

Designbereiche auswählen

Profil bearbeiten

Branchen auswählen

Ansprechpartner bearbeiten

DESIGNBÜRO

Musterstr. 199
12345 Berlin
fon 030 12312312
fax 030 23423423
info@designbuero2006.de
www.designbuero2006.de

DESIGNBEREICH

- Industrial Design
- Communication Design
- Electronic Media Design
- Fashion Design
- Environmental Design
- Design Management
- Sonstige

Mitarbeiter

1 - 5

Umsatz

< 250.000 €

Gründungsjahr

2006

Sitz der Kunden

national

Vorwiegende Kundenstruktur

Kleinunternehmen

Branchen

Communication & Technology

Ansprechpartner

Musterfrau, Geschäftsführerin

5 Vorschau

Bei Klick auf „www Vorschau“ erscheint die Seitenvorschau in einem neuen Fenster. Hier wird die Ansicht für den normalen Internetnutzer darstellt.

09.01.2006 / 14:47

1/
1199
DESIGNBÜROS & DESIGNER
IN BERLIN

Home / Merktzettel

DESIGNBÜRO

DESIGNSZENE BERLIN

DESIGNBEREICH

- Industrial Design
- Communication Design
- Electronic Media Design
- Fashion Design
- Environmental Design
- Design Management
- Sonstige

LEISTUNGSSPEKTRUM

WEITERE KRITERIEN

Mitarbeiter

Umsatz p.a.

Aktionsradius

Vorw. Kundenstruktur

Branche

> FINDE DAS PASSENDE DESIGNBÜRO!

DESIGNBÜRO

Industrial Design 16%

Communication Design 16%

Electronic Media D. 16%

Fashion Design 16%

Environmental Design 16%

Design Management 16%

Sonst. 3%

Logo, Profilbild bearbeiten

Kontaktadresse bearbeiten

Profiltext bearbeiten

Designbereiche auswählen

Profil bearbeiten

Branchen auswählen

Ansprechpartner bearbeiten

DESIGNBÜRO

Musterstr. 199
12345 Berlin
fon 030 12312312
fax 030 23423423
info@designbuero2006.de
www.designbuero2006.de

DESIGNBEREICH

- Industrial Design
- Communication Design
- Electronic Media Design
- Fashion Design
- Environmental Design
- Design Management
- Sonstige

Mitarbeiter

1 - 5

Umsatz

< 250.000 €

Gründungsjahr

2006

Sitz der Kunden

national

Vorwiegende Kundenstruktur

Kleinunternehmen

Branchen

Communication & Technology

Ansprechpartner

Musterfrau, Geschäftsführerin

6 Navigation im Redaktionssystem

-  Ein neuer Menüpunkt/Bereich/Abschnitt kann hinzugefügt werden
-  Der Menüpunkt /Bereich/Abschnitt kann bearbeitet werden
-  Der Menüpunkt /Bereich/Abschnitt kann entfernt werden
-  Der Menüpunkt /Bereich/Abschnitt kann nach oben verschoben werden
-  Der Menüpunkt /Bereich/Abschnitt kann nach unten verschoben werden
-  Der Menüpunkt /Bereich/Abschnitt ist zur Veröffentlichung freigegeben
-  Der Navigationspunkt/Bereich/Abschnitt ist noch nicht zur Veröffentlichung freigegeben
-  Der Menüpunkt /Bereich/Abschnitt war freigegeben, der Zeitraum der Anzeige ist jedoch überschritten
-  Der Menüpunkt /Bereich/Abschnitt ist freigegeben, der Starttermin für die Anzeige ist jedoch noch nicht erreicht
-  Zu diesem Punkt existiert eine Online-Hilfe
-  Eine Vorschau der Seite erscheint in einem neuen Fenster
- 
 Befindet sich die Maus über einem Symbol, werden Hilfetexte eingeblendet

Beim Klick auf die Onlinehilfe erscheinen Informationen zur Eingabeerleichterung.

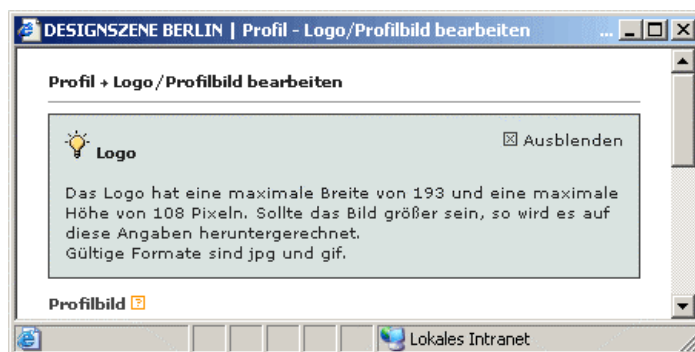

7 Bearbeitung der Profilseite

Auf der Profilseite können für die Bereiche „Logo/Profilbild“, „Kontaktadresse“, „Profiltext“, „Designbereiche“, „Profil“ und „Ansprechpartner“ eingepflegt werden. Durch Klick auf das Bearbeitungssymbol öffnet sich das Eingabefenster zur Einpflege der Inhalte.

7.1 Logo/Profilbild

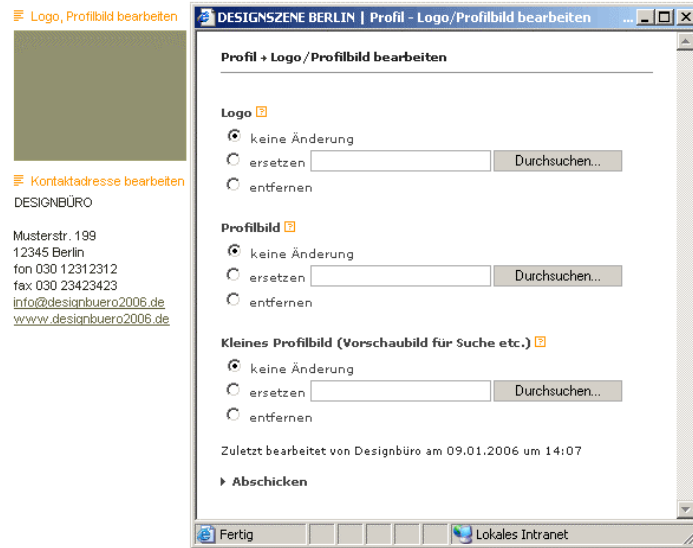

Logo und Profilbild sollten eine maximale Größe von 193x108 Pixel besitzen. Das kleine Profilbild wird in der Trefferliste der für die Suche angezeigt und ist maximal 185 Pixel breit. Größere Bilder werden automatisch verkleinert.

7.2 Kontaktadresse

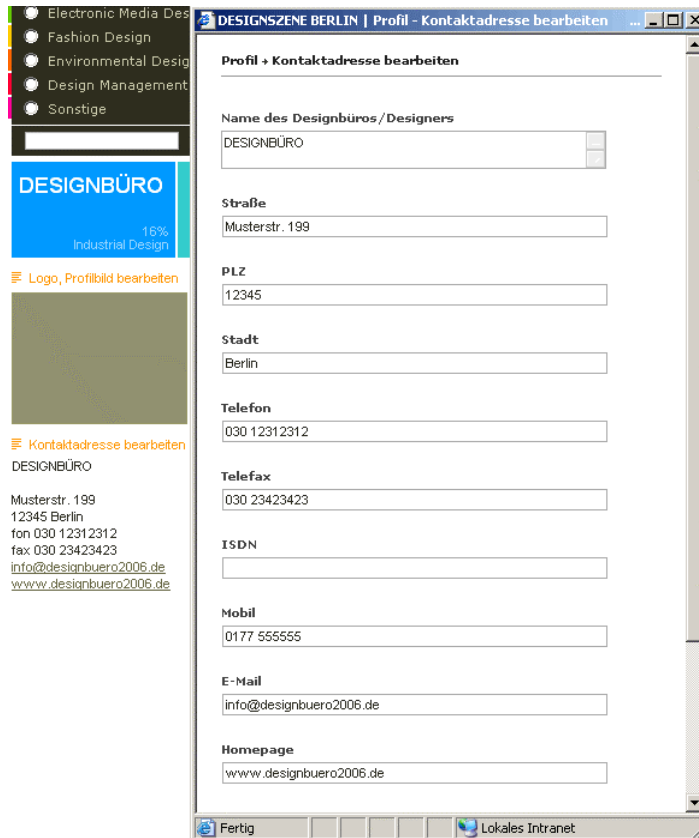

7.3 Profiltext

☰ Profiltext bearbeiten

7.4 Designbereiche

Hier werden Designbereiche und Leistungen ausgewählt. Die Gewichtung der Bereiche wird über die Verteilung der Sterne definiert. Der Farbbalken am Seitenkopf verändert sich abhängig von der Verteilung der Sterne. Ein ausgewählter Designbereich hat mindestens einen Stern.

7.5 Profil

DESIGNSZENE BERLIN | Profil - Profil bearbeiten

Profil → Profil bearbeiten

Anzahl Mitarbeiter
1-5 Mitarbeiter

Umsatz p.a.
< 250.000 €

Gründungsjahr
2006

Aktionsradius
national

Vorw. Kundenstruktur
Kleinunternehmen

Zuletzt bearbeitet von Administrator am 09.01.2006 um 15:40

▶ **Abschicken**

Fertig Lokales Intranet

7.6 Branchen

DESIGNSZENE BERLIN | Profile - Branchen auswählen

Profile → Branchen auswählen

- Communication & Technology
- Media & Publishing
- Art & Entertainment
- Architecture & Property
- Industrial Goods & Manufacturing
- Consumer & Retail
- Travel & Catering
- Automotive, Transportation & Logistics
- Energy & Utility
- Health Care & Beauty
- Financial Services & Consulting
- Associations & Public Organisations

Zuletzt bearbeitet von Administrator am 09.01.2006 um 15:48

▶ **Abschicken**

Fertig Lokales Intranet

8 Projekte

09.01.2006 / 20:18
1/
1199
DESIGNBÜROS & DESIGNER
IN BERLIN
Home / Merktzettel

DESIGNBEREICH
● Industrial Design
● Communication Design
● Electronic Media Design
● Fashion Design
● Environmental Design
● Design Management
● Sonstige

LEISTUNGSSPEKTRUM

WEITERE KRITERIEN
Mitarbeiter
Umsatz p.a.
Aktionsradius
Vorw., Kundenstruktur
Branche

> FINDE DAS PASSENDE DESIGNBÜRO!

DESIGNSZENE BERLIN

DESIGNBÜRO
Environmental Design 16%
Design Management 16%
Industrial Design 16%
Fashion Design 16%
Electronic Media D. 16%
Communication Design 16%
Sonst. 3%

Projektbilder bearbeiten

Projekt bearbeiten

Musterprojekt
Musterkunde

Lorem ipsum dolor sit
Lorem ipsum dolor sit amet, consectetur adipiscing elit, sed do eiusmod tempor
incididunt ut labore et dolore magna aliqua. Ut enim ad minim veniam, quis nostrud
exercitation ullamco laboris nisi ut aliquip ex ea commodo consequat. Duis aute
irure dolor in reprehenderit in voluptate velit esse cillum dolore eu fugiat nulla
pariatur. Excepteur sint occaecat cupidatat non proident, sunt in culpa qui officia
deserunt mollit anim id est laborum.
www.designbuero2006.de

Kontakt / Impressum / Datenschutz / Nutzungsbedingungen © 2006

Projekte werden links über die Navigationsspalte hinzugefügt.

Projekte

DESIGNSZENE BERLIN | Projekte - Projekt hinzufügen

Projekt hinzufügen

Projekte - Projekt hinzufügen

Kunde

Projektitel

Projektdefinition

Veröffentlichen Ja Ja, in angegebenem Zeitraum

von 09 . 01 . 2006 bis . . .

Abschicken

Fertig Lokales Intranet

Zu jedem Projekt - und auch zu anderen Inhalten im Redaktionssystem - kann ein Veröffentlichungszeitraum angegeben werden. Der Internetnutzer sieht den Inhalt nur in dem eingetragenen Zeitraum oder wenn sie auf "Veröffentlichen: Ja" eingestellt ist.

Einem Projekt können bis zu drei Abbildungen hinzugefügt werden.

DESIGNSZENE BERLIN | Projekte - Projekt bearbeiten

Projekte + Projekt bearbeiten

Abbildung 1 ⓘ

keine Änderung
 ersetzen
 entfernen

Abbildung 2 ⓘ

keine Änderung
 ersetzen
 entfernen

Abbildung 3 ⓘ

keine Änderung
 ersetzen
 entfernen

Erstellt von Designbüro am 09.01.2006 um 13:58
Zuletzt bearbeitet von Designbüro am 09.01.2006 um 13:59

▶ **Abschicken**

Fertig Lokales Intranet

DESIGNSZENE BERLIN | Projekte - Projekt bearbeiten

Projekte + Projekt bearbeiten

Kunde

Projekttitel

Projektdefinition

Projektbeschreibung

Link ⓘ

Erstellt von Designbüro am 09.01.2006 um 13:58
Zuletzt bearbeitet von Designbüro am 09.01.2006 um 13:59

▶ **Abschicken**

Fertig Lokales Intranet

9 Auszeichnungen

09.01.2006 / 20:20
1/
1199
DESIGNBÜROS & DESIGNER
IN BERLIN
Home / Merktzettel

DESIGNSZENE BERLIN

DESIGNBEREICH
● Industrial Design
● Communication Design
● Electronic Media Design
● Fashion Design
● Environmental Design
● Design Management
● Sonstige

LEISTUNGSSPEKTRUM
16% Environmental Design
16% Design Management
16% Industrial Design
16% Fashion Design
16% Electronic Media D.
16% Communication Design
3% Sonst.

WEITERE KRITERIEN
Mitarbeiter
Umsatz p.a.
Aktionsradius
Vorw., Kundenstruktur
Branche

> FINDE DAS PASSENDE DESIGNBÜRO!

Designbüro
vorschau
Zugangsdaten bearbeiten
Bedienungsanleitung
Logout

Profil
Projekte
Auszeichnungen
Termine
Marktplatz

Auszeichnung hinzufügen

Auszeichnung bearbeiten

Grand Prix

Musterkunde
Dieses ist ein Musterpreis der, sobald ein echter, aktueller Preis (reddot, ADC, if und andere) von einem Mitglied in die Datenbank eingetragen wird, automatisch verschwindet. (01/2006)
<http://www.designbuero2006.de>

Kontakt / Impressum / Datenschutz / Nutzungsbedingungen © 2006

Sämtliche Auszeichnungen werden auf einer Seite angezeigt.
Jeder Auszeichnung kann eine Abbildung zugeordnet werden.

DESIGNSZENE BERLIN | Auszeichnungen - Auszeichnung bearbeite...

Auszeichnungen → Auszeichnung bearbeiten

Auszeichnung
Auszeichnung

Kunde
Musterkunde

Projekt
Musterprojekt

Beschreibung
Lorem ipsum dolor sit amet, consectetur adipiscing elit, sed do eiusmod tempor incididunt ut labore et dolore magna aliqua. Ut enim ad minim veniam, quis nostrud exercitation ullamco laboris nisi ut aliquip ex ea commodo consequat. Duis aute irure dolor in reprehenderit in voluptate velit esse cillum

Tag der Preisvergabe
01 . 01 . 2006

Abbildung
 keine Änderung
 ersetzen
 entfernen

Popup-Dokument
Durchsuchen...

Link
http://www.designbuero2006.de

ggf. Quicklink zum Projekt
--- Auswahl ---

Fertig Lokales Intranet

Die aktuellsten Auszeichnungen werden auf der Startseite der DESIGNSZENE BERLIN angezeigt.

10 Termine

Jedem Termin kann eine Abbildung zugeordnet werden.

- Datum / Beginn des Zeitraums:** A date picker set to '09 . 01 . 2006'.
- Ende des Zeitraums (optional):** An empty date picker.
- Name der Veranstaltung:** A text input field.
- Kurzbeschreibung für die Übersichtsseite:** A text area with a vertical scrollbar.
- Ausführliche Beschreibung für die Detailseite:** A larger text area with a vertical scrollbar.
- Abbildung:** A text input field followed by a 'Durchsuchen...' button.
- Popup-Dokument:** A text input field followed by a 'Durchsuchen...' button.
- Bildunterschrift:** A text area with a vertical scrollbar.
- Weitere Informationen verfügbar?:** A checkbox.

The form is displayed in a browser window with the title 'DESIGNSZENE BERLIN | Termine - Termin hinzufügen'. The taskbar at the bottom shows 'Fertig' and 'Lokales Intranet'.

Termine werden automatisch den Rubriken „> Aktuelles“ und „> Archiv“ zugeordnet.

Die aktuellsten Termine werden auf der Startseite der DESIGNSZENE BERLIN angezeigt.

Ausführliche Informationen werden auf der Detailseite angezeigt.

Unter „Weitere Informationen“ können Webadressen, Downloaddokumente oder Quicklinks zu eigenen Projekten eingepflegt werden.

11 Marktplatz

Im Marktplatz können Anzeigen für die Bereiche „Projektpartner“, „Jobangebote“, „Jobsuche“ oder „Sonstige“ geschaltet werden.

Jeder Anzeige kann eine Abbildung zugeordnet werden.

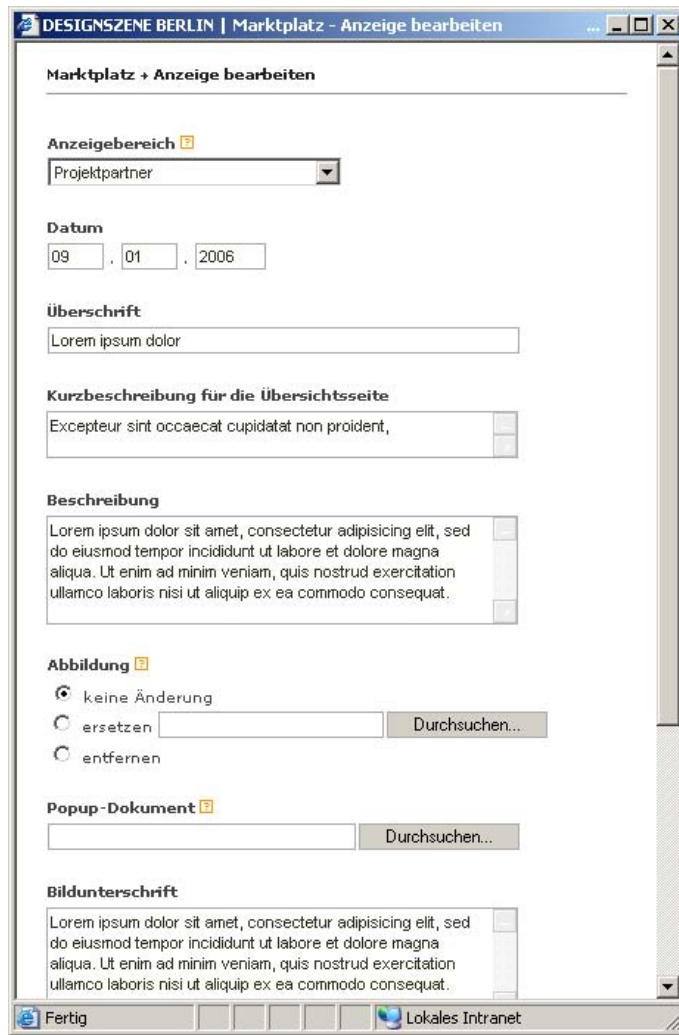

Die aktuellsten Anzeigen erscheinen auf der Startseite der DESIGNSZENE BERLIN. Ausführliche Informationen werden auf der Detailseite angezeigt.

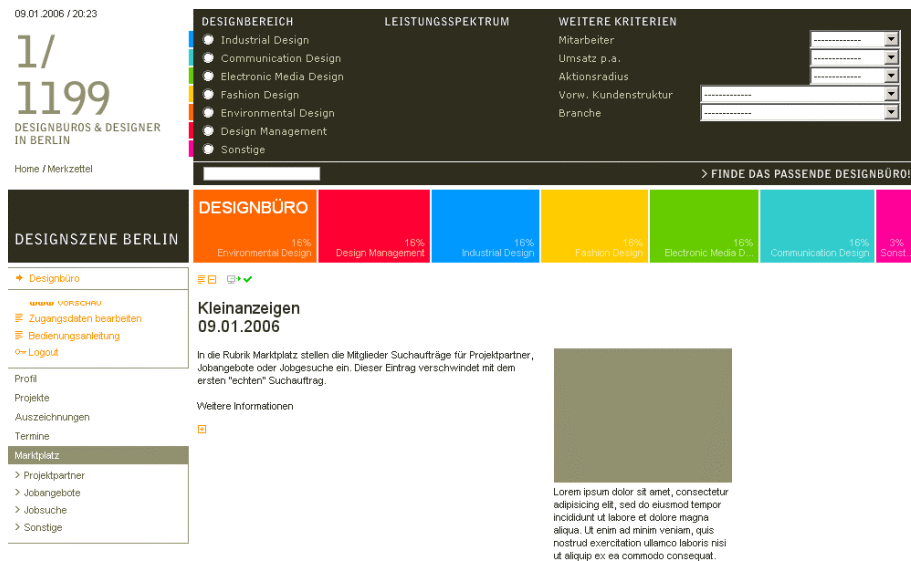

Unter „Weitere Informationen“ können Webadressen, Downloaddokumente oder Quicklinks zu eigenen Projekten eingepflegt werden.

12 Bildgrößen

Abbildungen werden generell auf die richtige Größe heruntergerechnet.

Maximale Bildgrößen in Pixel:

Profil -> Logo	193 x 108
Profil -> Profilbild	193 x 108
Suche -> Vorschaubild	103 breit
Projekt	388 x 273
Auszeichnungen	193 breit
Auszeichnungen -> Vorschaubild	103 breit
Termine	193 breit
Termine -> Vorschaubild	103 breit
Marktplatz	193 breit

13 Passwort ändern

Unter „Zugangsdaten bearbeiten“ kann das Passwort neu gesetzt werden.

